



ΕΛΛΗΝΙΚΗ ΔΗΜΟΚΡΑΤΙΑ  
ΥΠΟΥΡΓΕΙΟ ΑΓΡΟΤΙΚΗΣ ΑΝΑΠΤΥΞΗΣ  
ΚΑΙ ΤΡΟΦΙΜΩΝ  
ΓΕΝΙΚΗ ΔΙΕΥΘΥΝΣΗ ΚΤΗΝΙΑΤΡΙΚΗΣ  
ΔΙΕΥΘΥΝΣΗ ΥΓΕΙΑΣ ΤΩΝ ΖΩΩΝ  
ΤΜΗΜΑ ΛΟΙΜΩΔΩΝ ΚΑΙ ΠΑΡΑΣΙΤΙΚΩΝ ΝΟΣΗΜΑΤΩΝ

Ταχ. Δ/νση: Βερανζέρου 46  
Ταχ. Κωδ.: 10438, Αθήνα  
Πληροφορίες: Λ.Μ Κορού/ Χ.Δηλέ/ Κ.Κυριαζή  
Τηλέφωνο: 2105271604/2102125737/2105271626  
fax: 2108252631  
e-mail: [lmkorou@minagric.gr](mailto:lmkorou@minagric.gr)  
[chdile@minagric.gr](mailto:chdile@minagric.gr)  
[kkyriazi@minagric.gr](mailto:kkyriazi@minagric.gr)

Αθήνα, 21/09/2018

Αρ. Πρωτ.: 3507 /127940

**Προς:**  
**Πίνακα Αποδεκτών**

**Θέμα: « ΕΝΗΜΕΡΩΣΗ ΚΑΙ ΛΗΨΗ ΜΕΤΡΩΝ ΓΙΑ ΤΗΝ ΑΠΟΤΡΟΠΗ ΕΙΣΟΔΟΥ ΤΗΣ ΑΦΡΙΚΑΝΙΚΗΣ ΠΑΝΩΛΗΣ ΤΟΥ ΧΟΙΡΟΥ ΣΤΗΝ ΕΛΛΗΝΙΚΗ ΕΠΙΚΡΑΤΕΙΑ – ΜΕΤΡΑ ΠΡΟΛΗΨΗΣ ΣΤΑ ΣΗΜΕΙΑ ΕΙΣΟΔΟΥ ΤΗΣ ΧΩΡΑΣ ΑΠΟ ΑΛΛΑ ΚΜ ΚΑΙ ΤΡΙΤΕΣ ΧΩΡΕΣ - ΕΝΤΑΤΙΚΟΠΟΙΗΣΗ ΕΛΕΓΧΩΝ»**

Η Αφρικανική Πανώλης των Χοίρων είναι νόσημα των αγριόχοιρων και των χοίρων, υψηλής θνησιμότητας και μεταδοτικότητας, με μεγάλη ταχύτητα εξάπλωσης και αντοχή του ιού στο περιβάλλον. Οι αγριόχοιροι παίζουν κυρίαρχο ρόλο στην μετάδοση της νόσου καθώς αποτελούν τη δεξαμενή του ιού. Στις χώρες όπου ενδημεί, η εκρίζωσή του είναι ιδιαίτερα δύσκολη και κατά συνέπεια η αποτροπή εισόδου στη χώρα μας είναι μεγάλης σημασίας.

Δεν υπάρχει διαθέσιμο εμβόλιο, ούτε θεραπεία. Δεν μεταδίδεται στον άνθρωπο, ωστόσο όμως αποτελεί μείζονα κίνδυνο για την εγχώρια χοιροτροφία και το εμπόριο με ολέθριες κοινωνικοοικονομικές συνέπειες.

Βασικό κίνδυνο για την είσοδο και την εξάπλωση του νοσήματος στη Χώρα μας αποτελούν:

α) οι αγριόχοιροι που μετακινούνται διασυννοριακά και διατρέχουν αυξημένη πιθανότητα να έρθουν σε επαφή με πληθυσμούς αγριόχοιρων από χώρες όπου ενδημεί το νόσημα

β) η σίτιση των χοίρων με υπολείμματα τροφίμων, ζωικών υποπροϊόντων και ζωοτροφών που περιέχουν τον ιό.

γ) η είσοδος στη χώρα οχημάτων, εξοπλισμού, αντικειμένων επιμολυσμένων με τον ιό της Αφρικανικής Πανώλους, ζωοτροφές, τροφίμων με χοιρινό μη θερμικά επεξεργασμένο κρέας, υπολειμμάτων τροφίμων με χοιρινό μη θερμικά επεξεργασμένο κρέας, από χώρες/περιοχές με κρούσματα της νόσου σε ζώα.

Λαμβάνοντας υπόψη τα νεότερα επιδημιολογικά δεδομένα με την ραγδαία διασπορά του νοσήματος στη Ρουμανία, την επιβεβαίωση του νοσήματος στις 31 Αυγούστου 2018, στην γειτονική Βουλγαρία αλλά

**και τα πρόσφατα κρούσματα της νόσου στο Βέλγιο**, η κατάσταση κρίνεται ιδιαίτερα σοβαρή και επικίνδυνη για την είσοδο του και στη Χώρα μας, για αυτό, παρακαλούμε για τη συνεργασία των υπηρεσιών σας στην εφαρμογή των προληπτικών μέτρων που περιγράφονται παρακάτω:

Προκειμένου να προληφθεί η είσοδος του ιού της Αφρικανικής Πανώλης στη χώρα μας, πλέον των λουπών μέτρων βιοασφάλειας σε επίπεδο εκτροφής χοίρων και κατά το κυνήγι για τα οποία έχουν ήδη λάβει ενημέρωση οι αρμόδιοι φορείς, παρακαλούμε τις αρμόδιες ελεγκτικές αρχές της χώρας στα σημεία εισόδου από Τρίτες Χώρες αλλά και από άλλα ΚΜ (ΣΥΚΕ, τελωνεία, αεροδρόμια, λιμάνια) να προβούν στις κατωτέρω δράσεις:

- Να εντατικοποιηθούν οι έλεγχοι των αρμόδιων αρχών, - στα τελωνεία και στα ΣΥΚΕ (είσοδος στην Ελλάδα από Τρίτες Χώρες)- κατά την εισαγωγή/είσοδο στη χώρα μας, ζώντων χοίρων, χοίρειου κρέατος καθώς και κρεατοσκευασμάτων από χοίρειο κρέας (λουκάνικα, μπέικον, ζαμπόν, καπνιστό χοιρινό κ.α.), ζωοτροφών, ιδιαίτερα μάλιστα όταν προέρχονται από χώρες με κρούσματα Αφρικανικής Πανώλης (Βουλγαρία, Ρουμανία, Πολωνία, Τσεχία, Λιθουανία, Λετονία, Εσθονία, Λευκορωσία, Βέλγιο). Να σημειωθεί ότι σε περιοχές των κρατών αυτών με κρούσματα της νόσου, ισχύουν περιοριστικά μέτρα σχετικά με τη διακίνηση χοίρων, χοίρειου κρέατος ή προϊόντων με χοίρειο κρέας, ζωοτροφών .
- Σε περίπτωση εισόδου οχημάτων που μεταφέρουν ζώα (χοίρους) από Τρίτες Χώρες, θα πρέπει να διενεργείται από τους αρμόδιους κτηνιάτρους στους Σταθμούς Υγειονομικού Κτηνιατρικού Ελέγχου (ΣΥΚΕ), οι προβλεπόμενοι από την νομοθεσία έλεγχοι. Επίσης θα πρέπει να διενεργούνται απολυμάνσεις των οχημάτων. Απολυμάνσεις οχημάτων θα πρέπει επίσης να διεξάγονται ακόμα και όταν αυτά μεταφέρουν άλλου είδους παραγωγικά ζώα τα οποία δεν είναι ευαίσθητα στον ιό της Αφρικανικής Πανώλους (πχ αιγοπρόβατα, βοοειδή), δεδομένου ότι δεν μπορεί να αποκλεισθεί ότι στις εκτροφές προέλευσης των ζώων συστεγάζονταν χοίροι.
- Σε περίπτωση εισόδου οχημάτων που μεταφέρουν ζώα (χοίρους) από τη Βουλγαρία, Ρουμανία, Πολωνία, Τσεχία, Λιθουανία, Λετονία, Εσθονία, Λευκορωσία, Βέλγιο παρακαλείται ο αρμόδιος υπάλληλος του τελωνείου ή της αστυνομίας στα σημεία εισόδου , στα βόρεια σύνορα της Χώρας που εμφανίζουν μεγάλη κίνηση οχημάτων (π.χ. Ορμένιο Έβρου, Εξοχή Δράμας, Προμαχώνας Σερρών) να ενημερώνει τις αρμόδιες κτηνιατρικές αρχές της περιοχής. Επίσης θα πρέπει να διενεργούνται απολυμάνσεις των οχημάτων. Απολυμάνσεις οχημάτων θα πρέπει επίσης να διεξάγονται ακόμα και όταν τα οχήματα μεταφέρουν άλλου είδους ζώα (πχ αιγοπρόβατα, βοοειδή) δεδομένου ότι δεν μπορεί να αποκλεισθεί ότι στις εκτροφές προέλευσης των ζώων συστεγάζονταν χοίροι.
- **Χοιρινό κρέας και κρέας αγριόχοιρου, προϊόντα από χοιρινό κρέας, υπολείμματα χοιρινού κρέατος ή κρεατοσκευασμάτων (κυρίως τα μη θερμικά επεξεργασμένα, ειδικότερα στην περίπτωση που δεν φέρουν κατάλληλη σήμανση)**, τα οποία μεταφέρονται από ταξιδιώτες από περιοχές με κρούσματα Αφρικανικής Πανώλους, αποτελούν βασική πύλη εισόδου της νόσου σε μια χώρα και η απόρριψή τους

θα πρέπει να γίνεται στους **ενδεδειγμένους κάδους απορριμμάτων**, ενώ σε καμία περίπτωση **δεν θα πρέπει να σιτίζονται οι χοίροι με τα υπολείμματα** αυτά.

- Για το σκοπό αυτό παρακαλούνται τόσο οι ΣΥΚΕ όσο και οι υπόλοιπες υπηρεσίες των τελωνείων, και οι λοιπές αρμόδιες υπηρεσίες στα λιμάνια και αεροδρόμια της χώρας, να εντατικοποιήσουν τους ελέγχους των αποσκευών των επιβατών σε συνεργασία με τις τελωνειακές υπηρεσίες και να προβούν σε αναρτήσεις του επισυναπτόμενου ενημερωτικού υλικού για τη νόσο.
- Παρακαλείται η Υπηρεσία Πολιτικής Αεροπορίας μέσω των **διοικήσεων των αεροδρομίων της χώρας** να συνδράμουν στην ενημέρωση των ταξιδιωτών ως προς την επικινδυνότητα εισόδου της Αφρικανικής Πανώλους στη χώρα μας, μέσω της μεταφοράς από περιοχές με κρούσματα της νόσου και μη ορθής διαχείρισης, χοιρινού κρέατος, προϊόντων από χοιρινό κρέας, υπολειμμάτων χοιρινού κρέατος. Η ενημέρωση αυτή μπορεί να γίνει με την ανάρτηση του συνημμένου ενημερωτικού υλικού σε σημεία των αεροδρομίων με μεγάλη επισκεψιμότητα από τους ταξιδιώτες (πχ στις αίθουσες υποδοχής των ταξιδιωτών, στις αίθουσες αναμονής ταξιδιωτών, στις εισόδους και εξόδους των αεροδρομίων κα).

Για επιπλέον ενημερωτικό υλικό αναφορικά με τη νόσο της Αφρικανικής Πανώλους, μπορείτε να ανατρέχετε στην εξής ηλεκτρονική διεύθυνση του Υπουργείου Αγροτικής Ανάπτυξης και Τροφίμων:

<http://www.minagric.gr/index.php/el/for-farmer-2/animal-production/pigs/1126-asthenxoiron> .

Είμαστε στη διάθεσή σας για κάθε περαιτέρω διευκρίνιση ή πληροφορία.

**Η Προϊσταμένη της Διεύθυνσης Υγείας των Ζώων**

**Χρυσούλα Δηλέ**

## ΠΙΝΑΚΑΣ ΑΠΟΔΕΚΤΩΝ

Αποδέκτες:

- ΣΥΚΕ όλης της χώρας
- Διεύθυνση Στρατηγικής Ελέγχων και Τελωνειακών Παραβάσεων, Γενική Διεύθυνση Τελωνείων και Ειδικών Φόρων Κατανάλωσης, Ανεξάρτητη Αρχή Δημοσίων Εσόδων, Καραγιώργη Σερβίας 10, Τ.Κ. 10184, Αθήνα
- Διεύθυνση Τελωνειακών Διαδικασιών, Γενική Διεύθυνση Τελωνείων και Ειδικών Φόρων Κατανάλωσης, Ανεξάρτητη Αρχή Δημοσίων Εσόδων, Κηφισίας 124, Τ.Κ. 115 26, Αθήνα

Με την παράκληση να ενημερωθούν τα Τελωνεία

- Ορμένιου Έβρου
- Νυμφαίας Ροδόπης
- Εξοχής Δράμας
- Αγίου Κωνσταντίνου Ξάνθης
- Προμαχώνα Σερρών

- Τμήμα Β΄, Διεύθυνση Λιμενικής Αστυνομίας, Κλάδος Ασφάλειας και Αστυνόμευσης, Αρχηγείο Λιμενικού Σώματος-Ελληνικής Ακτοφυλακής, Υπουργείο Ναυτιλίας και Νησιωτικής Πολιτικής, Πειραιάς, Ακτή Βασιλειάδη, Πύλες Ε1-Ε2, Τ.Κ. 18510, Πειραιάς
- Υπουργείο Υποδομών και Μεταφορών, Διεύθυνση Επιβατικών Μεταφορών
- Υπουργείο Τουρισμού
- Υπουργείο Προστασίας του Πολίτη
- Υπηρεσία Πολιτικής Αεροπορίας (με παράκληση να ενημερωθούν οι διοικήσεις των αεροδρομίων της χώρας)
- Εταιρεία «Διεθνής Αερολιμένας Αθηνών Α.Ε»
- Κρατικός Αερολιμένας Θεσσαλονίκης "Μακεδονία" (ΚΑΘΜ)

### Κοινοποίηση:

Γραφείο Υπουργού κ. Σ. Αραχωβίτη

Γραφείο Υφυπουργού κ Ολυμπίας Τελιγιορίδου

Γραφείο Γεν.Γραμματέα κ. Ν.Αντώνογλου

Γραφείο Γεν. Γραμματέα Αγροτικής Πολιτικής και Διαχείρισης Κοινοτικών Πόρων κ. Χ.Κασίμη

Περιφέρειες της χώρας, Διευθύνσεις Κτηνιατρικής

ΠΕ της χώρας ΔΑΟΚ & Δ/νσεις Κτηνιατρικής

Δ/νση ΚΔΥ

Τμήμα Εισαγωγών, Εξαγωγών και Ενδοενοσησιακού Εμπορίου Ζώντων Ζώων και Τροφίμων



ΕΛΛΗΝΙΚΗ ΔΗΜΟΚΡΑΤΙΑ



**ΑΑΔΕ**

Ανεξάρτητη Αρχή  
Δημοσίων Εσόδων

**ΓΕΝΙΚΗ ΔΙΕΥΘΥΝΣΗ ΤΕΛΩΝΕΙΩΝ ΚΑΙ ΕΦΚ  
ΔΙΕΥΘΥΝΣΗ ΤΕΛΩΝΕΙΑΚΩΝ ΔΙΑΔΙΚΑΣΙΩΝ  
ΤΜΗΜΑ Γ'**

Ταχ. Δ/νση : Καρ. Σερβίας 10  
Ταχ. Κώδικας : 101 84 Αθήνα  
Πληροφορίες : Αθ. Ασημακόπουλος  
Τηλέφωνο : 210-6987445  
Fax : 210-6987459  
E-Mail : dtd@2001.syzefxis.gov.gr  
Url : www.aade.gr

**ΕΞ. ΕΠΕΙΓΟΝ**

**ΑΝΑΡΤΗΤΕΑ ΣΤΟ ΔΙΑΔΙΚΤΥΟ**

**ΑΔΑ:Ω34Ρ46ΜΠ3Ζ-4Κ3**

**Αθήνα, 19 Ιουνίου 2019**

**Αριθ. Πρωτ.:ΔΤΔ Γ 1088725 ΕΞ 2019**

**ΠΡΟΣ: Ως Πίνακας Διανομής**

**Θέμα: «ΑΦΡΙΚΑΝΙΚΗ ΠΑΝΩΛΗ ΤΩΝ ΧΟΙΡΩΝ»**

**ΣΧΕΤ:** α) Το με αριθμό πρωτ. 1378-135031/07-06-2019 έγγραφο της Διεύθυνσης Υγείας των Ζώων του Υπουργείου Αγροτικής Ανάπτυξης και Τροφίμων (ΥΠ.Α.Α.Τ).  
β) Το με αριθμό πρωτ. ΔΤΔ Γ 1140434 ΕΞ2018/25-09-2018 έγγραφό μας.  
γ) Η με αριθμό πρωτ. 3222-118256/03-09-2018 εγκύκλιος του ΥΠ.Α.Α.Τ.  
δ) Η με αριθμό πρωτ. 3507-127940/21-09-2018 εγκύκλιος του ΥΠ.Α.Α.Τ.

Σας κοινοποιούμε για ενημέρωση κι εφαρμογή το ανωτέρω α) σχετικό έγγραφο του ΥΠ.Α.Α.Τ, για την Αφρικανική Πανώλη των Χοίρων, νόσο ιδιαίτερα σοβαρή κι επικίνδυνη για την κτηνοτροφία με σταθερά εξελισσόμενη επιζωοτία σε αρκετά κράτη-μέλη της Ένωσης κι εκτός αυτής.

Λαμβάνοντας υπόψη τα ανωτέρω και προκειμένου να αποτραπεί η είσοδος της νόσου στη χώρα μας, παρακαλούμε όπως εντατικοποιηθούν οι έλεγχοι τόσο για μολυσμένα φορτία ζωντανών χοίρων, χοιρινού κρέατος, παρασκευασμάτων και ζωοτροφών από χοιρινό κρέας, αλλά και για μολυσμένα τρόφιμα από χοιρινό κρέας, μολυσμένα προϊόντα ή υπολείμματα χοιρινού ή αγριόχοιρου που μεταφέρονται από ταξιδιώτες, κυρίως από χώρες στις οποίες έχουν διαπιστωθεί κρούσματα Αφρικανικής Πανώλης των Χοίρων. Ιδιαίτερη προσοχή πρέπει να δίδεται κατά την απόρριψη τροφίμων ταξιδιωτών που οφείλει να γίνεται σε ενδεδειγμένους κάδους απορριμμάτων και στην ανάγκη απολύμανσης των οχημάτων που μεταφέρουν ζώντα ζώα από τις χώρες με παρουσία της νόσου ακόμη κι αν αυτά δεν είναι χοίροι.

Επίσης, στα πλαίσια της πρόληψης της εισόδου του ιού της Αφρικανικής Πανώλης των Χοίρων στη χώρα μας, οι κατά τόπους τελωνειακές αρχές παρακαλούνται να προβούν σε ανάρτηση, του συνημμένου στο παρόν ενημερωτικού υλικού για τη νόσο, σε εμφανή σημεία των τελωνείων, επιστώντας την προσοχή σε οικονομικούς φορείς και ταξιδιώτες κι επίσης για την, κατά το δυνατόν, αποτελεσματικότερη συνεργασία με τις συναρμόδιες κτηνιατρικές αρχές ελέγχου.

Ως υπενθύμιση των οδηγιών που έχουν δοθεί για το εν λόγω θέμα, επισυνάπτουμε το ανωτέρω β) σχετικό έγγραφό μας καθώς και τις γ) και δ) σχετικές εγκυκλίους του ΥΠ.Α.Α.Τ, που μνημονεύονται στο κοινοποιούμενο α) σχετικό έγγραφο.

**Η ΠΡΟΪΣΤΑΜΕΝΗ ΔΙΕΥΘΥΝΣΗΣ**

**ΕΥΔΟΚΙΑ ΠΕΤΡΟΠΟΥΛΟΥ**

## ΠΙΝΑΚΑΣ ΔΙΑΝΟΜΗΣ

### A. ΠΡΟΣ ΕΝΕΡΓΕΙΑ

Όλα τα Τελωνεία της χώρας

### B. ΠΡΟΣ ΚΟΙΝΟΠΟΙΗΣΗ

- 1.** ΑΝΕΞΑΡΤΗΤΗ ΑΡΧΗ ΔΗΜΟΣΙΩΝ ΕΣΟΔΩΝ
  - 1.1 Τελωνειακές Περιφέρειες
  - 1.2 Ελεγκτικές Υπηρεσίες Τελωνείων (ΕΛΥΤ)
  - 1.3 Δ/νση Ηλεκτρονικής Διακυβέρνησης, Τμήμα Γ' Τελωνειακών Εφαρμογών
  - 1.4 Δ/νση Εσωτερικών Υποθέσεων
  - 1.5 Δ/νση Εσωτερικού Ελέγχου
  - 1.6 Δ.ΥΠ.ΗΛ.Υ
- 2.** Υπουργείο Αγροτικής Ανάπτυξης & Τροφίμων  
Γενική Δ/νση Κτηνιατρικής, Δ/νση Υγείας των Ζώων
- 3.** Κεντρική Ένωση Επιμελητηρίων Ελλάδος
- 4.** Εμπορικό και Βιομηχανικό Επιμελητήριο Αθηνών
- 5.** Εμπορικό και Βιομηχανικό Επιμελητήριο Θεσσαλονίκης
- 6.** Εμπορικό και Βιομηχανικό Επιμελητήριο Πειραιώς
- 7.** Ομοσπονδία Εκτελωνιστών Ελλάδος
- 8.** Σύλλογος Εκτελωνιστών Αθηνών-Πειραιώς
- 9.** Σύλλογος Εκτελωνιστών Θεσ/νίκης
- 10.** Σύνδεσμος Επιχειρήσεων και Βιομηχανιών (Σ.Ε.Β.)
- 11.** Σύνδεσμος Θεσσαλικών Επιχειρήσεων και Βιομηχανιών
- 12.** Σύνδεσμος Επιχειρήσεων Διεθνούς Διαμεταφοράς & Επιχειρήσεων Logistics Ελλάδος
- 13.** Πανελλήνιος Σύνδεσμος Ναυτικών Πρακτόρων
- 14.** Ομοσπονδία Φορτηγών Αυτοκινητιστών Ελλάδος Διεθνών Μεταφορών (Ο.Φ.Α.Ε.)
- 15.** Πανελλήνιο Συνδικάτο χερσαίων μεταφορών (Π.Σ.ΧΕ.Μ.)

### Γ. ΕΣΩΤΕΡΙΚΗ ΔΙΑΝΟΜΗ

- 1.** Αυτοτελές Τμήμα Νομικής Υποστήριξης ΑΑΔΕ
- 2.** Δ/νσεις ΔΤΔ/Γ, ΔΔΘΤΟΚ, ΔΣΤΕΠ, ΔΗΤ



ΕΛΛΗΝΙΚΗ ΔΗΜΟΚΡΑΤΙΑ  
Υπουργείο Αγροτικής Ανάπτυξης και Τροφίμων  
Γενική Διεύθυνση Κτηνιατρικής  
Διεύθυνση Υγείας των Ζώων  
Τμήμα Λοιμωδών και Παρασιτικών Νοσημάτων

# Αφρικανική Πανώλη του χοίρου Συμβολή των Κυνηγών

• Η Αφρικανική Πανώλη είναι θανατηφόρο ιογενές νόσημα του χοίρου και του αγριόχοιρου.

• Μεταδίδεται πολύ εύκολα και επιβιώνει μεγάλο διάστημα στο περιβάλλον και τα πτώματα των αγριόχοιρων.

## Η νόσος ΔΕΝ ΜΕΤΑΔΙΔΕΤΑΙ ΣΤΟΝ ΑΝΘΡΩΠΟ

### Μέτρα πρόληψης κατά το κυνήγι:

- Περιορισμός χώρου αφαίρεσης σπλάχνων για αποτροπή πρόσβασης κυνηγετικών σκύλων ή άλλων ζώων
- Σωστή διαχείριση θηράματος
- Χλωρίωση υπολειμμάτων εκδοράς και εντοσθίων πριν την απόρριψή τους
- Σπλάχνα και κρέας δεν χορηγούνται ως ζωοτροφή
- Σχολιαστικός καθαρισμός εξοπλισμού/υποδημάτων/οχήματος μετά το κυνήγι με κατάλληλα απολυμαντικά:
  - 2% Υδροξείδιο του νατρίου
  - Υποχλωριώδες νάτριο ή ασβέστιο [2-3% δραστικό χλώριο]
  - Απορρυπαντικά και υποκατάστατα φαινόλης
  - Ενώσεις του ιωδίου



### Κατά τη διάρκεια του κυνηγιού προσέχουμε για:

- ανεύρεση άρρωστων ή νεκρών ζώων στο δάσος,
- ανεύρεση ασυνήθιστα μεγάλου αριθμού νεκρών ή τραυματισμένων ζώων σε ομάδα στα οδικά δίκτυα,
- ασυνήθιστη συμπεριφορά (υπνηλία, μειωμένη αντίδραση σε ερεθίσματα) μεμονωμένων ζώων ή ομάδων αγριόχοιρων,
- να μην πετάμε στο περιβάλλον υπολείμματα θηραμάτων αγριόχοιρων.

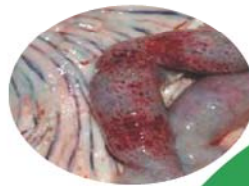

### Πώς αναγνωρίζω τη νόσο?

- αιμορραγίες σε διάφορα όργανα,
- ερυθρότητα του δέρματος, του ρύγχους και των αυτιών,
- διάρροια (ίσως αιμορραγική),
- σπλήνας διογκωμένος, σκουρόχρωμος με αιμορραγίες,
- αιμορραγίες στα εσωτερικά όργανα,
- διογκωμένο ήπαρ,

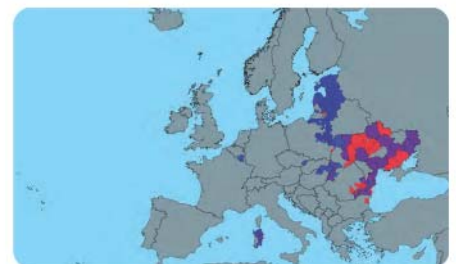

Η εμφάνιση της νόσου συνεπάγεται **ΑΠΑΓΟΡΕΥΣΗ** του κυνηγιού και αλλαγές στον τρόπο άσκησής του.

Η συμβολή των κυνηγών είναι καθοριστικής σημασίας για την πρόληψη/αντιμετώπιση του νοσήματος.

Η νόσος δεν έχει εμφανιστεί ποτέ στην Ελλάδα, ωστόσο κρούσματα έχουν εμφανιστεί σε γειτονικές χώρες. Σε περίπτωση υποψίας, ενημερώνουμε άμεσα τις Τοπικές Κτηνιατρικές Αρχές.