



ΕΛΛΗΝΙΚΗ ΔΗΜΟΚΡΑΤΙΑ



**ΑΑΔΕ**

Ανεξάρτητη Αρχή  
Δημοσίων Εσόδων

ΓΕΝΙΚΗ ΔΙΕΥΘΥΝΣΗ ΤΕΛΩΝΕΙΩΝ ΚΑΙ ΕΦΚ  
ΔΙΕΥΘΥΝΣΗ ΔΑΣΜΟΛΟΓΙΚΩΝ ΘΕΜΑΤΩΝ  
ΕΙΔΙΚΩΝ ΚΑΘΕΣΤΩΤΩΝ ΚΑΙ ΑΠΑΛΛΑΓΩΝ  
ΤΜΗΜΑΤΑ Α΄ ΚΑΙ Β΄

Ταχ. Δ/ση : Καρ.Σερβίας 10  
Ταχ. Κώδικας : 10184 Αθήνα  
Πληροφορίες : Α. Καρανικόλα  
Ε. Μπαρκαμπά  
Τηλέφωνο : 210-6987513/495  
E-Mail : [ddtheka@aaade.gr](mailto:ddtheka@aaade.gr)  
Url : [www.aaade.gr](http://www.aaade.gr)

Αθήνα, 1 Ιουλίου 2021

Αριθ. Πρωτ.: ΔΔΘΕΚΑ Β 1055962 ΕΞ 2021

ΠΡΟΣ : Ως Πίνακας Διανομής

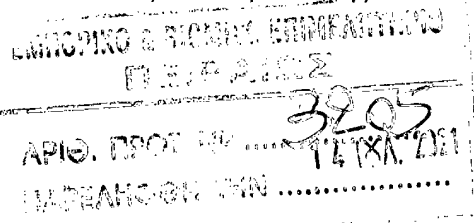

**Θέμα: «Κοινοποίηση εκτελεστικού κανονισμού (ΕΕ) 2021/966 της Επιτροπής της 11<sup>ης</sup> Ιουνίου 2021 για τη χορήγηση στο Πράσινο Ακρωτήριο προσωρινής παρέκκλισης από τους κανόνες προτιμησιακής καταγωγής οι οποίοι προβλέπονται στον κατ' εξουσιοδότηση κανονισμό (ΕΕ) 2015/2446, όσον αφορά παρασκευάσματα και κονσέρβες φιλέτων τόνου, παρασκευάσματα και κονσέρβες φιλέτων από σκουμπρί, καθώς και παρασκευάσματα και κονσέρβες φιλέτων από βαρελάκι ή κοπάνι».**

**ΣΧΕΤ.:** 1) Το με αριθ. πρωτ. ΔΔΘΕΚΑ Β 1071596 ΕΞ2019/17-5-2019 (ΑΔΑ: 6ΝΚΣ46ΜΠ3Ζ-8ΡΛ) έγγραφο της Δ/νσής μας [Κοινοποίηση εκτελεστικού κανονισμού 561/2019 της Επιτροπής της 8-4-2019 για τη χορήγηση στο Πράσινο Ακρωτήριο προσωρινής παρέκκλισης από τους κανόνες προτιμησιακής καταγωγής οι οποίοι προβλέπονται στον κατ' εξουσιοδότηση κανονισμό (ΕΕ) 2015/2446, όσον αφορά παρασκευάσματα και κονσέρβες φιλέτων τόνου].

2) Το με αριθ. πρωτ. ΔΔΘΕΚΑ Β 1077850 ΕΞ2019/29-5-2019 (ΑΔΑ: 6ΜΦ746ΜΠ3Ζ-Β7Γ) έγγραφο της Δ/νσής μας [Κοινοποίηση εκτελεστικού κανονισμού (ΕΕ) 620/2019 της Επιτροπής της 17-4-2019 για τη χορήγηση στο Πράσινο Ακρωτήριο προσωρινής παρέκκλισης από τους κανόνες προτιμησιακής καταγωγής οι οποίοι προβλέπονται στον κατ' εξουσιοδότηση κανονισμό (ΕΕ) 2015/2446 όσον αφορά παρασκευάσματα και κονσέρβες φιλέτων από σκουμπρί καθώς και παρασκευάσματα και κονσέρβες φιλέτων από βαρελάκι ή κοπάνι].

Σας κοινοποιούμε για ενημέρωση και εφαρμογή, τον αναφερόμενο στο θέμα εκτελεστικό κανονισμό (ΕΕ) 2021/966 της Επιτροπής, που δημοσιεύθηκε στην Επίσημη Εφημερίδα της Ευρωπαϊκής Ένωσης (L 214/17.06.2021) σχετικά με τη χορήγηση στο Πράσινο Ακρωτήριο προσωρινής παρέκκλισης από τους κανόνες προτιμησιακής καταγωγής, οι οποίοι προβλέπονται στον κατ' εξουσιοδότηση κανονισμό (ΕΕ) 2015/2446 για ορισμένα προϊόντα αλιείας (παρασκευάσματα και κονσέρβες φιλέτων τόνου, παρασκευάσματα και κονσέρβες φιλέτων από σκουμπρί, καθώς και παρασκευάσματα και κονσέρβες φιλέτων από βαρελάκι ή κοπάνι).

Ειδικότερα, το Πράσινο Ακρωτήριο επωφελείται από το ειδικό καθεστώς κινήτρων για την αιεφόρο ανάπτυξη και τη χρηστή διακυβέρνηση του Συστήματος Γενικευμένων Προτιμήσεων (ΣΓΠ+) σύμφωνα με τον κανονισμό 978/2012 του Ευρωπαϊκού Κοινοβουλίου και του Συμβουλίου. Οι κανόνες προτιμησιακής καταγωγής για τους σκοπούς του Συστήματος Γενικευμένων Προτιμήσεων, εκτός από τους διαδικαστικούς κανόνες, καθορίζονται στον κατ' εξουσιοδότηση κανονισμό (ΕΕ) 2015/2446 της Επιτροπής.

Η προαναφερόμενη προσωρινή παρέκκλιση χορηγείται κατόπιν σχετικού αιτήματος του Πράσινου Ακρωτηρίου και αφορά σε παράταση των παρεκκλίσεων που του είχαν χορηγηθεί με τους εκτελεστικούς κανονισμούς (ΕΕ) 2019/561 και (ΕΕ) 2019/620 της Επιτροπής (κοινοποίηση με τα αριθ. 1 και 2 σχετικά αντίστοιχα). Ωστόσο, η εν λόγω παρέκκλιση χορηγείται υπό την προϋπόθεση συμμόρφωσης του Πράσινου Ακρωτηρίου με συγκεκριμένες υποχρεώσεις σχετικά με τη διοικητική συνεργασία και την παροχή αναφορών προς την ΕΕ.

Ειδικότερα, επισημαίνονται τα ακόλουθα σημεία του κοινοποιούμενου κανονισμού:

- Κατά παρέκκλιση από το άρθρο 41 στοιχείο β) και το άρθρο 45 του κατ' εξουσιοδότηση κανονισμού (ΕΕ) 2015/2446, προϊόντα που αναφέρονται στα παραρτήματα I και II του κοινοποιούμενου κανονισμού και παράγονται στο Πράσινο Ακρωτήριο από ψάρια μη καταγόμενα θεωρούνται ως καταγωγής Πράσινου Ακρωτηρίου, σύμφωνα με τα άρθρα 2, 3 και 4 του κοινοποιούμενου κανονισμού.
- Η παρέκκλιση εφαρμόζεται σε προϊόντα τα οποία έχουν εξαχθεί από το Πράσινο Ακρωτήριο και έχουν δηλωθεί για θέση σε ελεύθερη κυκλοφορία στην ΕΕ κατά την περίοδο από 1<sup>η</sup> Ιανουαρίου 2021 έως την 31<sup>η</sup> Δεκεμβρίου 2023, εντός του ορίου των ετήσιων ποσοτήτων που παρατίθενται στο παράρτημα I (τόνος) και στο παράρτημα II (σκουμπρί και κοπάνι).
- Η εφαρμογή της παρέκκλισης προϋποθέτει την τήρηση των όρων του άρθρου 43 του κατ' εξουσιοδότηση κανονισμού (ΕΕ) 2015/2446, περί μη διενέργειας εργασιών.
- Η διαχείριση των ποσοτήτων που καθορίζονται στα παραρτήματα I και II του κοινοποιούμενου κανονισμού γίνεται σύμφωνα με τα άρθρα 49 έως 54 του εκτελεστικού κανονισμού (ΕΕ) 2015/2447 της Επιτροπής που διέπουν τη διαχείριση των δασμολογικών ποσοτώσεων.
- Στις βεβαιώσεις καταγωγής που συντάσσονται από τους εγγεγραμμένους εξαγωγείς αναγράφεται η ακόλουθη ένδειξη: "Derogation - Commission Implementing Regulation (EU) 2021/966".
- Στο άρθρο 4 του κοινοποιούμενου κανονισμού ορίζονται οι προϋποθέσεις που πρέπει να πληρούνται, ιδιαίτερα από τις αρμόδιες αρχές του Πράσινου Ακρωτηρίου, προκειμένου να χορηγείται η παρέκκλιση.
- Τέλος, στο άρθρο 5 του κοινοποιούμενου κανονισμού ορίζεται η διαδικασία που θα εφαρμοσθεί αν δεν τηρούνται οι υποχρεώσεις των παραγράφων 3 και 4 του άρθρου 4. Η εν λόγω παρέκκλιση είναι δυνατόν να ανασταλεί εφόσον δεν πληρούνται οι απαιτούμενοι όροι. Η σχετική αναστολή κοινοποιείται στις αρμόδιες αρχές του Πράσινου Ακρωτηρίου και δημοσιεύεται στην Επίσημη Εφημερίδα της ΕΕ (σειρά C).

Ο κοινοποιούμενος κανονισμός αρχίζει να ισχύει την επόμενη της δημοσίευσής του στην Επίσημη Εφημερίδα της ΕΕ (ημερομηνία δημοσίευσης: 17-06-2021) και **εφαρμόζεται από την 1<sup>η</sup> Ιανουαρίου 2021.**

Οι επαγγελματικοί φορείς προς τους οποίους κοινοποιείται το παρόν με τα συνημμένα του παρακαλούνται όπως μεριμνήσουν για τη σχετική ενημέρωση των μελών τους.

Η ΠΡΟΪΣΤΑΜΕΝΗ ΔΙΕΥΘΥΝΣΗΣ

ΠΑΠΑΓΙΑΝΝΗ ΣΟΦΙΑ

## ΠΙΝΑΚΑΣ ΔΙΑΝΟΜΗΣ

### ΑΠΟΔΕΚΤΕΣ ΓΙΑ ΕΝΕΡΓΕΙΑ

Τελωνειακές Περιφέρειες (για άμεση ενημέρωση των τελωνείων αρμοδιότητάς τους)

### ΑΠΟΔΕΚΤΕΣ ΓΙΑ ΚΟΙΝΟΠΟΙΗΣΗ

- 1) ΕΛ. Υ.Τ Αττικής
- 2) ΕΛ.Υ.Τ Θεσσαλονίκης
- 3) Υπουργείο Εξωτερικών  
Δ/ση Πολιτικής Διεθνούς Εμπορίου ([elb@mnec.gr](mailto:elb@mnec.gr))
- 4) Υπουργείο Αγροτικής Ανάπτυξης και Τροφίμων
  - Δ/ση Αγροτικής Πολιτικής, Διεθνών Σχέσεων & Προώθησης Προϊόντων  
Αχαρνών 2 – Τ.Κ. 101 76
  - Δ/ση Αλιευτικής Πολιτικής & Αξιοποίησης Προϊόντων Αλιευτικής Παραγωγής  
(e-mail: [syg001@minagric.gr](mailto:syg001@minagric.gr))
- 5) ΟΠΕΚΕΠΕ  
Αχαρνών 241 – Τ.Κ. 104 46, ΑΘΗΝΑ
- 6) Κεντρική Ένωση Επιμελητηρίων Ελλάδος  
Ακαδημίας 7, Τ.Κ. 106 71, ΑΘΗΝΑ
- 7) Εμπορικό και Βιομηχανικό Επιμελητήριο Αθηνών  
Ακαδημίας 7, Τ.Κ 106 71, Αθήνα
- 8) Εμπορικό και Βιομηχανικό Επιμελητήριο Πειραιώς  
Λουδοβίκου 1, Τ.Κ. 185 31, ΠΕΙΡΑΙΑΣ
- 9) Οικονομικό Επιμελητήριο Ελλάδος  
3ης Σεπτεμβρίου 36, Τ.Κ. 104 32, ΑΘΗΝΑ
- 10) ΔΤΔ –Εγκεκριμένοι Οικονομικοί Φορείς
- 11) Σύνδεσμος Επιχειρήσεων και Βιομηχανιών  
Ξενοφώντος 5, Τ.Κ. 105 57, ΑΘΗΝΑ
- 12) Σύνδεσμος Βιομηχανιών Αττικής και Πειραιά  
Αμερικής 10 – Τ.Κ. 106 71, ΑΘΗΝΑ
- 13) Σύνδεσμος Βιομηχάνων Βορείου Ελλάδος  
Πλατεία Μοριχόβου 1, Τ.Κ. 546 25, ΘΕΣΣΑΛΟΝΙΚΗ
- 14) Σύνδεσμος Βιομηχ. Θεσσαλίας & Κεντρ. Ελλάδος  
Ελ. Βενιζέλου 4, Τ.Κ. 382 21, ΒΟΛΟΣ
- 15) Σύνδεσμος Θεσσαλικών Επιχειρήσεων & Βιομηχανιών  
Λ. Καραμανλή & Βιομηχανίας, Τ.Κ. 413 35, ΛΑΡΙΣΑ
- 16) Σύνδεσμος Επιχειρήσεων & Βιομηχανιών Πελοποννήσου & Δυτικής Ελλάδος  
Βότση 2, Τ.Κ.262 21, ΠΑΤΡΑ
- 17) Σύνδεσμος Ανωτύμων Εταιρειών και Ε.Π.Ε.  
Ελ. Βενιζέλου 16, Τ.Κ. 106 72, ΑΘΗΝΑ
- 18) Εθνική Συνομοσπονδία Ελληνικού Εμπορίου  
Μητροπόλεως 42, Τ.Κ. 105 63, ΑΘΗΝΑ
- 19) Σύνδεσμος Εγκατεστημένων Επιχειρήσεων στη ΒΙΠΕ Πατρών  
E-mail: [info@sevipa.gr](mailto:info@sevipa.gr)
- 20) Πανελλήνιος Σύνδεσμος Επιχειρήσεων Βιομηχανικών Περιοχών  
E-mail: [pasevipe.secretary@gmail.com](mailto:pasevipe.secretary@gmail.com)
- 21) Σύνδεσμος Ελληνικών Βιομηχανιών Τροφίμων  
Αγ. Σοφίας 21 & Κόδρου 3, Τ.Κ. 154 51, Ν. Ψυχικό
- 22) Σύνδεσμος Ελληνικών Επιχειρήσεων Τροφίμων  
Πλ. Θεάτρου 24, Τ.Κ. 105 52, ΑΘΗΝΑ

- 23) Ομοσπονδία Εκτελωνιστών Ελλάδος  
Καραϊσκού 82- Τ.Κ. 185 32, ΠΕΙΡΑΙΑΣ
- 24) Σύλλογος Εκτελωνιστών - Τελωνειακών Αντιπροσώπων Πειραιώς Αθηνών  
Τσαμαδού 38, Τ.Κ. 185 31, ΠΕΙΡΑΙΑΣ
- 25) Σύλλογος Εκτελωνιστών Θεσσαλονίκης  
Κουντουριώτου 13, Τ.Κ. 546 25, ΘΕΣΣΑΛΟΝΙΚΗ

#### **ΕΣΩΤΕΡΙΚΗ ΔΙΑΝΟΜΗ**

- 1) Γραφείο Γεν. Δ/ντή Τελωνείων και Ε.Φ.Κ
- 2) Δ/νση Δασμολογικών Θεμάτων, Ειδικών Καθεστώτων και Απαλλαγών, Τμήματα Α' και Β'